

Gradiometerbouw 40 1888 50uwerde
1843 FASEE CHAF F1000007
Tel: 00320 40 28
Fax: 00320 40 23
E-mail: info@azjanportaels.be

Patient Number: 1111
Patient ID: 1111

Study Number: 01 111
Exam A Time: 08:50:47

WHOLE BODY

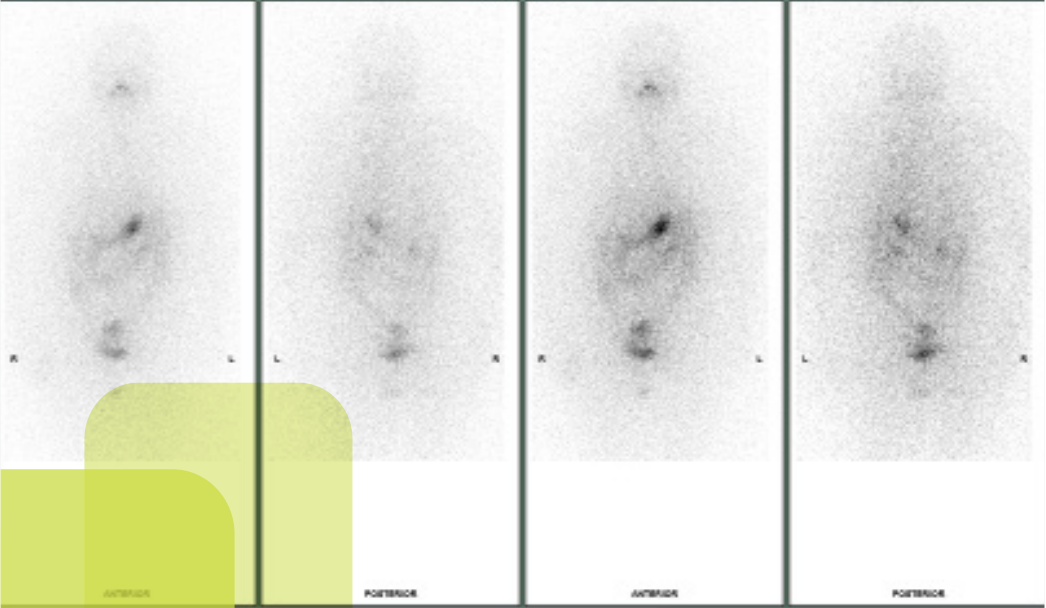

Jodium 131 scintigrafie met Thyrogen

Nucleaire Geneeskunde



AZ JAN PORTAELS
Algemeen Ziekenhuis Vilvoorde

Inhoud

Jodium 131 scintigrafie Thyrogen	3
Veiligheid en straling	4
Vorbereiding	4
Verloop van het onderzoek	5
Na het onderzoek	6
Tot slot	6
Uw afspraak	7

Ter bevordering van het leesgemak wordt in elke brochure de derde persoon enkelvoud mannelijk gebruikt: "hij", ongeacht het geslacht van het onderwerp in de zin.

Jodium 131 scintigrafie Thyrogen

Om de toestand na de totale verwijdering van de schildklier te controleren wordt gebruik gemaakt van een kleine dosis toegediend radioactief product.

Een gevoelige camera zet de waargenomen zwakke straling om in beelden. Deze beelden tonen of er resterend schildklierweefsel is.

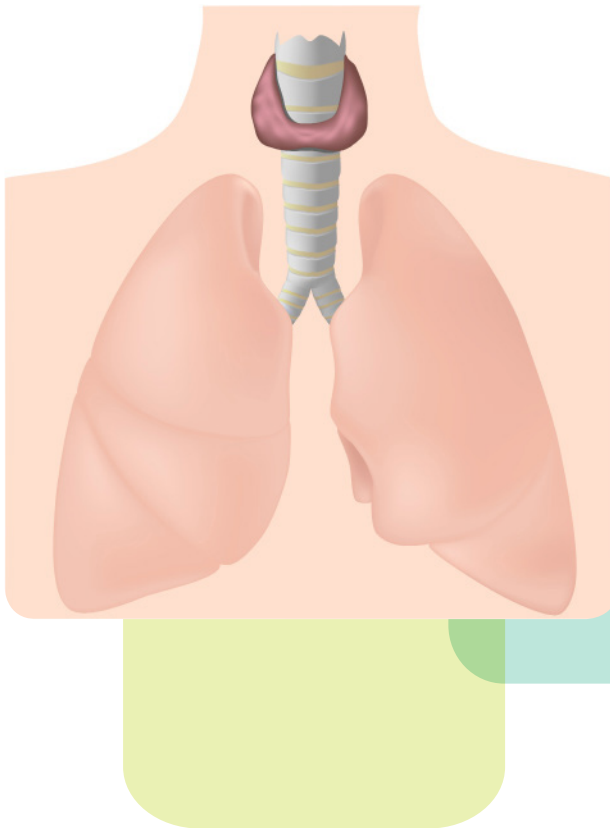

Veiligheid en straling

Het idee dat u een radioactieve stof krijgt toegediend, kan vragen of negatieve gevoelens oproepen, een heel begrijpelijke reactie. De stralingsdosis is echter zeer gering en vergelijkbaar met die van een röntgenfoto of CT-scan (X-stralen).

Verwittig ons wel vooraf indien u (mogelijk) zwanger bent of borstvoeding geeft. Het onderzoek wordt dan wellicht uitgesteld.

Uw begeleider of familieleden lopen geen gezondheidsrisico. Wel raden wij aan langdurig contact met baby's en zwangere vrouwen te vermijden de eerste 24 uren na het onderzoek. Zo nodig, krijgt u daarover aanvullende instructies.

Vorbereiding

Voor dit onderzoek is een speciale voorbereiding vereist. We vragen uw schildkliermedicatie te stoppen gedurende enkele weken. De juiste duur wordt u door de arts meegedeeld.

De patiënt moet zelfredzaam zijn en de specifieke instructies begrijpen en opvolgen. Deze worden door de arts aan de patiënt uitgelegd.

- Op woensdag (dag 3 in schema verloop van het onderzoek) moet u nuchter zijn.
- Drink voldoende na het onderzoek. Dit zorgt ervoor dat het toegediende product sneller uit het lichaam verwijderd wordt.
- Ongeveer een liter extra drinken is voldoende (water, koffie, thee, limonade, melk, ...).
- U draagt best geen juwelen tijdens het onderzoek.



Verloop van het onderzoek

U wordt niet steeds in volgorde van aankomst uit de wachtzaal opgeroepen. De volgorde is afhankelijk van het type onderzoek waarvoor u komt.

Dit onderzoek is gespreid over 5 dagen (maandag - vrijdag).

dag 1 maandag __/__/__ om ____u:

Er gebeurt een bloedafname op de dienst Labo. Daarna spuit de verpleegkundige van de dienst Nucleaire Geneeskunde Thyrogen I.M. in, dit is een inspuiting in de (bil)spier. U moet niet nuchter zijn.

dag 2 dinsdag __/__/__ om ____u:

De verpleegkundige van de dienst Nucleaire Geneeskunde spuit nogmaals Thyrogen I.M. in. U moet niet nuchter zijn.

dag 3 woensdag __/__/__ om ____u:

Er gebeurt opnieuw een bloedafname op de dienst Labo. U wordt daarna op de dienst Nucleaire Geneeskunde verwacht en U zal een capsule toegediend krijgen. U moet nuchter zijn.

dag 4 donderdag:

Op dag 4 is er niets gepland.

dag 5 vrijdag __/__/__ om ____u:

U wordt gevraagd op uw rug plaats te nemen op de onderzoekstafel van het toestel en gedurende een tijdspanne van 45 minuten worden beelden gemaakt. U moet niet nuchter zijn.

Na het onderzoek

Na het onderzoek kan u uw normale bezigheden hervatten en mag u een voertuig besturen. De arts analyseert uw beelden en maakt een verslag dat hij samen met de beelden opstuurt naar uw behandelend arts.

Tot slot

Wij stellen alles in het werk om het onderzoek zo vlot mogelijk te laten verlopen. Door spoedgevallen of ongeplande gebeurtenissen is vertraging mogelijk.

Wij danken u nu alvast voor uw begrip. Aarzel niet om ons bijkomende vragen te stellen bij onduidelijkheden.

Contactgegevens

Nucleaire Geneeskunde	T 02 257 51 20
Artsen	T 02 257 51 32

Uw afspraak

Plaats: afdeling Nucleaire Geneeskunde, gelijkvloers blok E

Datum onderzoek: _____

Uur injectie/voorbereiding: _____ uur

Uur onderzoek: _____ uur



Uw onderzoek

Uur onderzoek: _____

Algemeen Ziekenhuis Jan Portaels

Gendarmeriestraat 65 | B-1800 Vilvoorde | T 02 254 64 00 | F 02 257 50 50
info@azjanportaels.be | www.azjanportaels.be



AZ JAN PORTAELS
Algemeen Ziekenhuis Vilvoorde