

Renogram

Nucleaire Geneeskunde



AZ JAN PORTAELS
Algemeen Ziekenhuis Vilvoorde

Inhoud

Renogram dynamische nierscintigrafie	3
Vorbereiding	4
Na het onderzoek	5
Tot slot	6
Uw afspraak	7

Ter bevordering van het leesgemak wordt in elke brochure de derde persoon enkelvoud mannelijk gebruikt: "hij", ongeacht het geslacht van het onderwerp in de zin.

Renogram dynamische nierscintigrafie

Bij dit onderzoek wordt gebruikgemaakt van een kleine dosis toegediend radioactief product.

Een gevoelige camera zet de waargenomen, zwakke straling om in beelden welke informatie verschaffen hoe de toegediende stof door het weefsel wordt opgenomen.

Dit onderzoek helpt bij een diagnosestelling in het kader van de werking van de nieren.

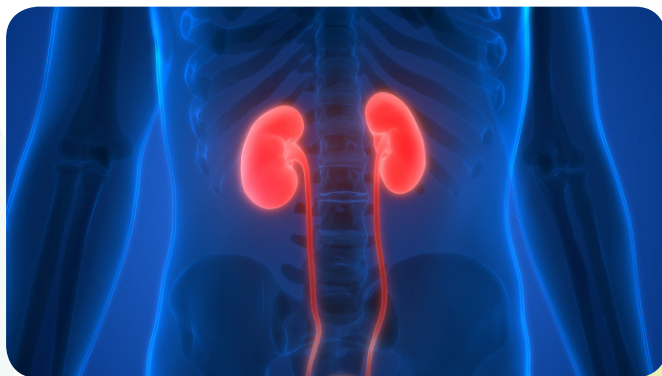

Veiligheid en straling

Het idee dat u een radioactieve stof krijgt toegediend, kan vragen of negatieve gevoelens oproepen, een heel begrijpelijke reactie. De stralingsdosis is echter zeer gering en vergelijkbaar met die van een röntgenfoto of CT-scan (X-stralen).

Verwittig ons wel vooraf indien u (mogelijk) zwanger bent of borstvoeding geeft. Het onderzoek wordt dan wellicht uitgesteld.

Uw begeleider of familieleden lopen geen gezondheidsrisico. Wel raden wij aan langdurig contact met baby's en zwangere vrouwen te vermijden de eerste 24 uren na het onderzoek. Zo nodig, krijgt u daarover aanvullende instructies.

Vorbereiding

Voor dit onderzoek is geen speciale voorbereiding vereist.

- U mag uw medicatie blijven innemen.
- U hoeft ook niet nuchter te zijn voor dit onderzoek.
- U moet 1 uur voor de aanvang van het onderzoek minstens 1 liter water drinken.
- U mag wel naar het toilet gaan.
- Vlak voor aanvang van het onderzoek vragen we u naar toilet te gaan en uw blaas volledig te ledigen.



Verloop van het onderzoek

U wordt niet steeds in volgorde van aankomst uit de wachtzaal opgeroepen. De volgorde is afhankelijk van het type onderzoek waarvoor u komt.

- U neemt plaats op een tafel waarna een camera ter hoogte van de nieren en de blaas wordt geplaatst.
- Nadat de tracer geïnjecteerd werd, starten de opnames.
- Het onderzoek duurt ongeveer 45 minuten.
- Het is heel belangrijk dat u perfect stil blijft liggen. Kleine bewegingen bemoeilijken de verwerking en beoordeling van het onderzoek.
- Soms wordt een kleine dosis furosemide toegediend, dit is een medicijn dat de nierfunctie stimuleert.
- U zal snel een drang voelen om te plassen.

Na het onderzoek

Na het onderzoek kan u uw normale bezigheden hervatten en mag u een voertuig besturen. De arts analyseert uw beelden en maakt een verslag dat hij samen met de beelden opstuurt naar uw behandelend arts.

Tot slot

Wij stellen alles in het werk om het onderzoek zo vlot mogelijk te laten verlopen. Door spoedgevallen of ongeplande gebeurtenissen is vertraging mogelijk.

Wij danken u nu alvast voor uw begrip. Aarzel niet om ons bijkomende vragen te stellen bij onduidelijkheden.

Contactgegevens

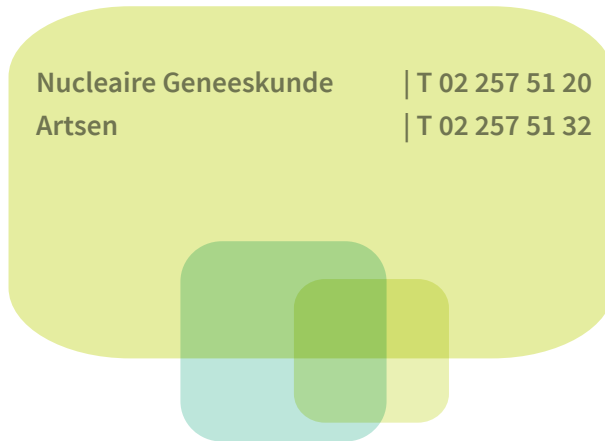

Nucleaire Geneeskunde	T 02 257 51 20
Artsen	T 02 257 51 32

Uw afspraak

Plaats: afdeling Nucleaire Geneeskunde, gelijkvloers blok E

Datum onderzoek: _____

Uur injectie/voorbereiding: _____ uur

Uur onderzoek: _____ uur



Uw onderzoek

Uur onderzoek: _____

Algemeen Ziekenhuis Jan Portaels

Gendarmeriestraat 65 | B-1800 Vilvoorde | T 02 254 64 00 | F 02 257 50 50
info@azjanportaels.be | www.azjanportaels.be



AZ JAN PORTAELS
Algemeen Ziekenhuis Vilvoorde