

## Bijkomende informatie

Voor meer informatie over of hulp bij deze aanvragen, kan u steeds terecht bij de sociaal werker van het AZ Jan Portaels, uw mutualiteit of OCMW.

Voor bijkomende informatie omtrent de financiële tegemoetkomingen kan u steeds terecht bij de sociale dienst van het AZ Jan Portaels.

### Palliatief Support Team

Met uw vragen over palliatieve zorg kan u steeds terecht bij het Palliatief Support Team van het AZ Jan Portaels.

Het Palliatief Support Team, kortweg PST, is een gespecialiseerd multidisciplinair mobiel team dat in het AZ Jan Portaels meehelpt bij het uitbouwen en organiseren van palliatieve zorg op de verpleegafdelingen.

Vraag eveneens naar de brochure rond palliatieve zorg en de werking van het Palliatief Support Team.

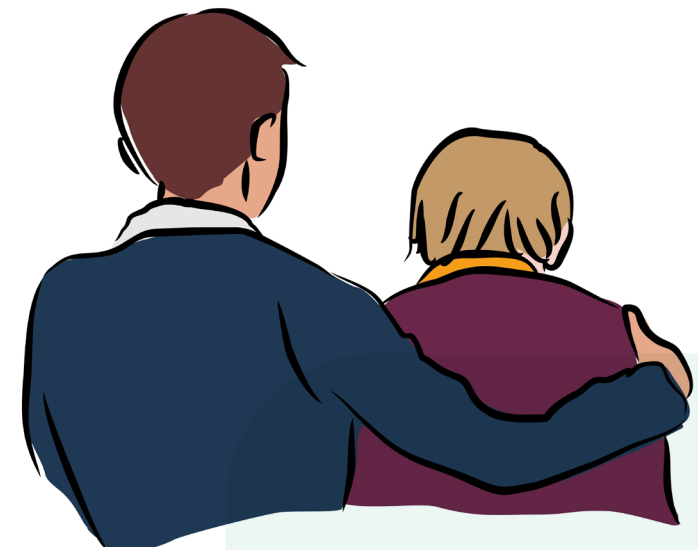

### Contact

Sociale dienst | T 02 257 54 66  
socialediensten@azjanportaels.be

Palliatief Support Team | T 02 257 58 37  
palliatiefsupportteam@azjanportaels.be

## Palliatief verlof

*Palliatieve zorgen*



**AZ JAN PORTAELS**  
Algemeen Ziekenhuis Vilvoorde

Wanneer een persoon palliatief is, vraagt dit vaak veel tijd en inzet van zijn naasten. De overheid heeft een aantal **maatregelen** getroffen waardoor mantelzorgers hun loopbaan tijdelijk kunnen onderbreken om zich te wijden aan de zorg voor deze patiënt.

## Wat is het

Palliatief verlof is een thematisch verlof. Het gaat om een loopbaanonderbreking voor het verlenen van palliatieve zorg. Meer bepaald elke vorm van bijstand op fysiek, sociaal, administratief en/of psychologisch vlak, aan personen die aan een ongeneeslijke ziekte lijden en zich in een terminale fase bevinden.

## Wie heeft er recht op

Elke werknemer in de privé- en in de meeste openbare sectoren, die de verzorging van een ongeneeslijk zieke of terminale persoon op zich neemt, kan palliatief verlof opnemen. De persoon die de zorgen op zich neemt, hoeft niet noodzakelijk familie te zijn.

**Deze vorm van loopbaanonderbreking mag niet geweigerd worden door de werkgever.**

## Voor hoe lang

Palliatief verlof kan voltijds, deeltijds of 1/5 van een voltijdse betrekking, opgenomen worden voor een periode van een maand. Dit palliatief verlof kan men slechts één keer met een maand verlengen.

Het palliatief verlof gaat in op de eerste dag van de week nadat het attest aan de werkgever is overhandigd. Mits akkoord van de werkgever kan het ook vroeger.

Palliatief verlof wordt niet afgetrokken van het toegestane tijdskrediet. Na twee maanden kan iemand anders uit de omgeving van de patiënt een nieuwe aanvraag indienen.

In geval van overlijden van de patiënt voor het einde van de loopbaanonderbreking, kan men in loopbaanonderbreking blijven tot de voorziene datum of het werk vroeger hervatten.

## Vervangingsinkomen

Volgende bedragen dateren van 01.06.2017 en gelden enkel voor werknemers uit de privésector:

- Voor een voltijdse onderbreking bedraagt het vervangingsinkomen € 818,56 bruto per maand.
- Voor een halftijdse onderbreking is dit € 409,27 bruto per maand.
- Voor een 1/5 onderbreking ontvangt u € 138,84 bruto per maand.

Voor werknemers ouder dan 50 jaar of alleenwonende werknemers kan dit bedrag opgetrokken worden.

## Hoe aanvragen

### Formaliteiten t.o.v. de werkgever

U bezorgt uw werkgever een aanvraagformulier voor onderbrekingsuitkeringen waarin de behandelende geneesheer van de persoon die

palliatieve verzorging nodig heeft, verklaart dat u bereid bent palliatieve zorg te verlenen, zonder evenwel de identiteit van de patiënt te vermelden.

### Formaliteiten t.o.v. de RVA

Het vervangingsinkomen wordt aangevraagd bij de Rijksdienst Voor Arbeidsvoorziening (RVA).

Het formulier C61 (voor werknemers uit de privésector, openbare sector of onderwijssector) of C61 OB (voor werknemers van autonome overheidsbedrijven) is verkrijgbaar bij:

- De werkloosheidsbureaus van de RVA
- De afdeling “Reglementering loopbaanonderbreking/tijdskrediet” van het hoofdbestuur van de RVA
- Of te downloaden via de website: [www.rva.be](http://www.rva.be)

## Vlaamse aanmoedigingspremie

Bovenop de onderbrekingsuitkering van de RVA heeft men mogelijk nog recht op een Vlaamse aanmoedigingspremie. Deze premie is afhankelijk van de plaats van tewerkstelling, het statuut en de sector waarin men is tewerkgesteld.

De aanmoedigingspremie kan online aangevraagd worden via [www.werk.be](http://www.werk.be) of het aanvraagformulier kan opgestuurd worden naar: Departement Werk & Sociale Economie Aanmoedigingspremies Koning Albert II- laan 35, bus 20 - 1030 Brussel.